

Le service social départemental polyvalent de Paris



>> *Un service de proximité dans chaque arrondissement au service des Parisiens*

Vous-même ou l'un-e de vos proches êtes confronté-e à des difficultés ?

Le service social est votre interlocuteur privilégié pour vous apporter des conseils, vous accompagner dans la recherche de solutions, effectuer des demandes d'aides et vous orienter vers des services compétents.

Le service social départemental polyvalent de Paris



Le service social s'adresse à toute personne rencontrant des difficultés (personnes isolées ou familles, avec ou sans enfant), quelle que soit la nature de son problème.

Le rôle du service social :

- vous **accueillir**, vous **informer** et vous **orienter** ;
- **évaluer votre situation** et vous **accompagner** individuellement ou au cours d'actions collectives ;
- **mettre en place** avec vous des **actions sociales** :
 - > permettant l'accès aux droits,
 - > favorisant l'insertion socioprofessionnelle (RMI...),
 - > contribuant au maintien dans le logement (fonds de solidarité logement, prévention des expulsions, soutien à domicile...),
 - > soutenant les familles dans les difficultés de la vie quotidienne (gestion du budget, aménagement de l'habitat, surendettement...);
- **protéger les personnes vulnérables** (enfants en danger, femmes enceintes, personnes en détresse, personnes âgées ou personnes handicapées...).

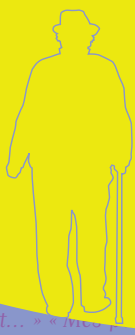

Je suis une femme seule avec un enfant et je...
J'attends un enfant...
« Je ne peux plus rester seul à mon domicile » « J'ai un parent handicapé » « Je suis surendettée »
ne ramasse plus son courrier » « Je suis sans ressources. Quels sont mes droits ? » « J'ai des problèmes co
Quels sont mes droits ? » « J'ai des problèmes conjugaux » « J'ai reçu un avis d'expulsion » « Je ne peu
sort plus de chez elle » « La solitude me pèse » « Je ne peux pas payer la cantine » « Je n'arrive pas à gé
Mon enfant ne va pas bien » « Je ne sais pas lire » « Je n'ai pas de papiers » « Je suis au RMI... » « J'atte

Localisez votre service social

Rendez-vous dans le service social de votre arrondissement de résidence

Service social du 1^{er} • DASES

Mairie du 1^{er} • 4, place du Louvre
Métro : Louvre

Tél. : 01 44 50 76 40

du lundi au vendredi, de 9h à 17h

Service social du 2^e • DASES

Mairie du 2^e • 11, rue Dussoubs
Métro : Sentier ou Étienne-Marcel

Tél. : 01 44 82 76 40

du lundi au vendredi, de 9h à 17h

Service social du 3^e • DASES

Mairie du 3^e • 2, rue Eugène-Spüller
Métro : Temple

Tél. : 01 53 01 76 75

du lundi au vendredi, de 9h à 17h

Service social du 4^e • DASES

Mairie du 4^e • 2, place Baudoyer
Métro : Hôtel de Ville

Tél. : 01 44 54 76 75

du lundi au vendredi, de 9h à 17h

Service social du 5^e • DASES

Mairie du 5^e • 19 bis-21, place du Panthéon • RER Luxembourg

Tél. : 01 56 81 74 00

du lundi au vendredi, de 9h à 17h

Service social du 6^e • DASES

Mairie du 6^e • 78, rue Bonaparte
Métro : Saint-Sulpice

Tél. : 01 40 46 76 70

du lundi au vendredi, de 9h à 17h

Service social du 7^e • CASVP

116, rue de Grenelle
Métro : Solferino

Tél. : 01 53 58 77 25

du lundi au vendredi, de 8h30 à 17h

Service social du 8^e • CASVP

3, rue de Lisbonne
Métro : Europe

Tél. : 01 44 90 76 31

du lundi au vendredi, de 8h30 à 17h

Service social du 9^e • CASVP

6, rue Drouot
Métro : Richelieu-Drouot

Tél. : 01 71 37 73 00

du lundi au vendredi, de 8h30 à 17h

Service social du 10^e • CASVP

45-47 rue des Vinaigriers
Métro : Gare de l'Est

Tél. : 01 53 72 23 23

du lundi au vendredi, de 8h30 à 17h

Service social du 11^e • CASVP

130, avenue Ledru-Rollin
Métro : Ledru-Rollin

Tél. : 01 53 36 51 00

du lundi au vendredi, de 8h30 à 17h

Service social du 12^e

• DASES : 12, rue Eugénie-Éboué
Métro : Reuilly-Diderot

Tél. : 01 44 67 11 67

du lundi au vendredi, de 9h à 17h

• CASVP : 108, avenue Daumesnil

Métro : Gare de Lyon

Tél. : 01 44 68 62 00

du lundi au vendredi,
de 8h30 à 17h

Service social du 13^e • DASES

33, rue Daviel
Métro : Glacière

Tél. : 01 43 13 84 00

du lundi au vendredi, de 9h à 17h

Service social du 14^e • DASES

12, rue Léonidas
Métro : Alésia

Tél. : 01 40 52 48 48

du lundi au vendredi, de 9h à 17h

Service social du 15^e • DASES

14, rue Armand Moisant
Métro : Montparnasse

Tél. : 01 56 54 44 00

du lundi au vendredi, de 9h à 17h

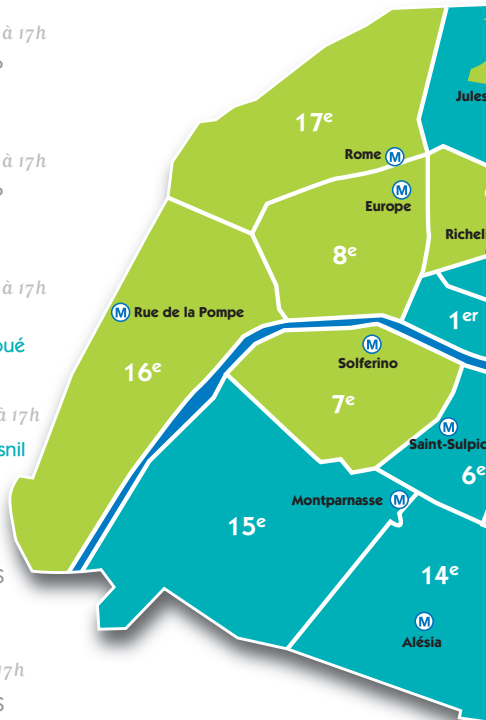

> Si vous habitez dans le 12^e, 18^e, 19^e ou 20^e arrondissement, deux services assurent l'accueil social.

> Pour connaître celui dont vous dépendez, contactez l'un des services en précisant votre adresse.

■ DASES : Direction de l'action sociale, de l'enfance et de la santé

■ CASVP : Centre d'action sociale de la Ville de Paris

« Mon enfant ne part jamais en vacances » « J'ai besoin d'un mode d'accueil... »
« Je ne peux pas payer ma facture EDF » « J'ai des problèmes conjugaux » « Je suis malade » « Ma voisine ne ramasse plus son courrier » « Mon logement est insalubre » « J'ai besoin de parler : je me sens exclu... »
« J'ai un parent handicapé » « Mes parents vieillissent. Je suis désespéré » « Je suis malade... »
« Je ne peux plus rester seul à mon domicile » « Mon logement est insalubre » « J'ai besoin de parler : je me sens exclu... »
« Je ne peux pas gérer mon budget » « Je n'arrive pas à gérer mon budget » « J'ai été victime de violences » « J'attends un enfant... »
« Mon enfant ne va pas bien » « Je suis surendettée » « J'ai un parent handicapé »



CASVP

DASES

La mission du service social départemental polyvalent relève du département de Paris (DASES).

Toutefois, dans certains arrondissements, elle est confiée par délégation au CASVP.

Service social du 16^e • CASVP

Mairie du 16^e • 71, avenue Henri-Martin • Métro : Rue de la Pompe
Tél. : 01 40 72 19 20

du lundi au vendredi, de 8 h 30 à 17 h

Service social du 17^e • CASVP

18, rue des Batignolles

Métro : Rome

Tél. : 01 44 69 18 69

du lundi au vendredi, de 9 h à 17 h

Service social du 18^e

• DASES : 49, rue Marx-Dormoy

Métro : Marx-Dormoy

Tél. : 01 55 45 14 14

du lundi au vendredi de 9 h à 17 h

• CASVP : 115 bis, rue Ordener

Métro : Jules Joffrin

Tél. : 01 53 09 10 00

du lundi au vendredi
de 8 h 30 à 17 h

Service social du 19^e

• DASES :

5, rue du Pré-Saint-Gervais

Métro : Place des Fêtes

Tél. : 01 40 40 61 40

du lundi au vendredi, de 9 h à 17 h

• CASVP : 17, rue Meynadier

Métro : Laumière

Tél. : 01 40 40 82 00

du lundi au vendredi,
de 8 h 30 à 17 h

Service social du 20^e

• DASES : 45, rue Stendhal

Métro : Gambetta

Tél. : 01 40 33 72 00

du lundi au vendredi, de 9 h à 17 h

• CASVP : 62/66, rue du Surléon

Métro : Saint-Fargeau

Tél. : 01 40 31 35 00

du lundi au vendredi,
de 8 h 30 à 17 h

Les permanences sociales d'accueil du CASVP sont destinées à renseigner le public sans domicile fixe. Elles reçoivent chacune un public clairement identifié.

Permanence sociale d'accueil Chemin Vert

70, rue du Chemin-Vert 75011 Paris • Métro Voltaire

Tél. : 01 55 28 86 10

Accueille :

- les femmes sans domicile, âgées de 18 ans et plus, avec ou sans enfant ;
- les couples sans domicile, âgés de 18 ans et plus, avec ou sans enfant ;
- les hommes sans domicile, âgés de 18 ans et plus avec enfant(s).

du lundi au vendredi, de 8 h 30 à 12 h 20 et de 13 h 30 à 17 h.

Permanence sociale d'accueil Bastille

5, rue Lacuée - 75012 Paris • Métro Bastille

Tél. : 01 53 46 15 00

Accueille tous les hommes sans domicile, âgés de 28 ans et plus.

du lundi au vendredi de 8 h 30 à 12 h 30 et de 13 h 30 à 17 h.

Permanence sociale d'accueil Belleville

212, rue de Belleville 75020 Paris • Métro Télégraphe

Tél. : 01 40 33 31 88

Accueille les hommes sans domicile fixe, âgés de 18 à 27 ans inclus.

du lundi au vendredi, de 8 h 30 à 12 h 30 et de 13 h 45 à 17 h.

Des professionnel-le-s

- > Pour vous **accueillir**, vous donner les premiers renseignements, vous **orienter** : une **équipe sociale d'accueil** composée de secrétaires et de travailleurs sociaux.
- > Pour vous **accompagner** : des assistant-e-s sociaux-ales et des conseiller-ère-s en économie sociale et familiale.

Dans certains cas, les **rendez-vous** peuvent avoir lieu à votre domicile.

Certains services accueillent des permanences :
sages-femmes, agents d'accès aux droits, associations...

Renseignez-vous auprès du service social
dont vous dépendez.



**Tou-te-s les professionnel-le-s
vous accueillant sont soumis-es
au secret professionnel.**

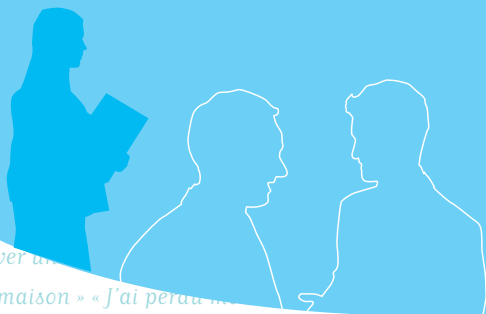

trouver un logement » « J'ai perdu mon emploi » « Je n'ai plus de logement » « Les enfants de mon voisin pleurent
à la maison » « J'ai perdu mon emploi » « Je n'ai plus de logement » « Les enfants de mon voisin pleurent
tout le temps » « Je n'ai pas de papiers » « Il y a des cafards à la maison » « J'ai perdu mon emploi ;
je n'arrive pas à en retrouver un » « Je n'ai plus de logement » « Les enfants de mon voisin pleurent
tout le temps » « Je suis sans ressources. Quels sont mes droits ? » « Je n'ai plus de logement » « J'ai
reçu un avis d'expulsion » « Les enfants de mon voisin pleurent tout le temps » « Je n'arrive pas à
gérer mon budget » « Je suis surendettée » « J'ai été victime de violences » « Je ne peux pas payer la cantine »
« J'ai un parent handicapé » « J'ai des problèmes conjugaux » « J'ai besoin de parler, je me sens exclu » « Mon

Le service social départemental polyvalent...



...des réponses à vos questions.

DÉPARTEMENT DE PARIS

DIRECTION DE L'ACTION SOCIALE,
DE L'ENFANCE ET DE LA SANTÉ

Toute l'info sur la ville !

info paris **Le 3975**
Paris.fr

*Coût d'un appel local à partir d'un poste fixe sous tarif propre à votre opérateur